

TILSTANDSRAPPORT

Lokation	Slagelse kommune - NATP011 - Ørnumvej 4 4220 Korsør	Dato	09-05-2025		
Kunde	Slagelse Kommune - 20 adresser	GPS Lat	55,35168568970	Long	11,15830728563
SAPnr/VHA	40014907/70159	Montør	GLP		
Kommentar					

Ved spørgsmål eller anden kontakt, benyt venligst denmark@servicesupport.grundfos.com eller telefon 87505050

PUMPEBRØND

STAMDATA		
1	Styringstype	CU362+MP204+SOFSTARTER
2	Placering Brønd	Langs cykelsti, tæt på vandet. Indkørsel til cykelsti ved Ørnumvej 42.
3	Placering styring	Ved siden af brønden

BRØND		
4	Kontrol af rør installation	OK
5	Kontrol af aflejringer	OK
6	Kontrol generelt.(ydre skader, dæksler mm.)	OK

STYRING		
7	Kontrol af forbindelser i styretavle	OK
8	Kontrol af niv.afbr., transmittere og stavelekt.	OK
9	Kontrol af lav vands alarm niveau	OK
10	Kontrol af stop niveau	OK
11	Kontrol af start 1 niveau	OK
12	Kontrol af start 2 niveau	OK
13	Kontrol af højvands alarm niveau	OK
14	Kontrol af indstillinger og evt. justering	OK
15	Kontrol generelt.(ydre skader, tilsmudsning mm.)	OK

TILSTANDSRAPPORT

Lokation	Slagelse kommune - NATP011 - Ørnumvej 4 4220 Korsør	Dato	09-05-2025		
Kunde	Slagelse Kommune - 20 adresser	GPS Lat	55,35168568970	Long	11,15830728563
SAPnr/VHA	40014907/70159	Montør	GLP		
Kommentar					

Ved spørgsmål eller anden kontakt, benyt venligst denmark@servicesupport.grundfos.com eller telefon 87505050

PUMPE - PUMPE 1

STAMDATA

16	Typebetegnelse	Hidrostal F10A-SS1+FNXZ6-GNEA+NBD2-45
----	----------------	---------------------------------------

MOTOR

17	Kontrol af motorkabel	OK
18	Kontrol af motor lejer	OK
19	Kontrol generelt. (ydre skader, tilsmudsning mm.)	OK
20	Kontrol af følere og sensorer	OK
21	Drifttimer	3839
22	Antal starter	5249

MÅLING AF ISOLATIONSMODSTAND, -SPÆNDING OG -STRØM

23	Mellem vikling og jord (M-Ohm)	4000
24	U1	236
25	U2	236
26	U3	236
27	I1	26
28	I2	26
29	I3	26

PUMPE

30	Kontrol af kæde og løftebøjle	OK
31	Kontrol af koblingsfod, union, clamp kobling	OK
32	Kontrol af pumpens støjniveau	OK
33	Kontrol generelt (ydre skader, tilsmudsning mm.)	OK
34	Kontrol og justering af slitage, løber og evt kniv	OK

TILSTANDSRAPPORT

Lokation	Slagelse kommune - NATP011 - Ørnumvej 4 4220 Korsør	Dato	09-05-2025		
Kunde	Slagelse Kommune - 20 adresser	GPS Lat	55,35168568970	Long	11,15830728563
SAPnr/VHA	40014907/70159	Montør	GLP		
Kommentar					

Ved spørgsmål eller anden kontakt, benyt venligst denmark@servicesupport.grundfos.com eller telefon 87505050

PUMPE - PUMPE 2

STAMDATA

35	Typebetegnelse	Hidrostal F10A-SS1+FNXZ6-GNEA+NBD2-40
----	----------------	---------------------------------------

MOTOR

36	Kontrol af motorkabel	OK
37	Kontrol af motor lejer	OK
38	Kontrol generelt. (ydre skader, tilsmudsning mm.)	OK
39	Kontrol af følere og sensorer	OK
40	Drifttimer	1393
41	Antal starter	5240

MÅLING AF ISOLATIONSMODSTAND, -SPÆNDING OG -STRØM

42	Mellem vikling og jord (M-Ohm)	4000
43	U1	236
44	U2	236
45	U3	236
46	I1	28
47	I2	28
48	I3	28

PUMPE

49	Kontrol af kæde og løftebøjle	OK
50	Kontrol af koblingsfod, union, clamp kobling	OK
51	Kontrol af pumpens støjniveau	OK
52	Kontrol generelt (ydre skader, tilsmudsning mm.)	OK
53	Kontrol og justering af slitage, løber og evt kniv	OK

TILSTANDSRAPPORT

Lokation	Slagelse kommune - NATP011 - Ørnumvej 4 4220 Korsør	Dato	09-05-2025		
Kunde	Slagelse Kommune - 20 adresser	GPS Lat	55,35168568970	Long	11,15830728563
SAPnr/VHA	40014907/70159	Montør	GLP		
Kommentar					

Ved spørgsmål eller anden kontakt, benyt venligst denmark@servicesupport.grundfos.com eller telefon 87505050



TILSTANDSRAPPORT

Lokation	Slagelse kommune - NATP011 - Ørnumvej 4 4220 Korsør	Dato	09-05-2025		
Kunde	Slagelse Kommune - 20 adresser	GPS Lat	55,35168568970	Long	11,15830728563
SAPnr/VHA	40014907/70159	Montør	GLP		
Kommentar					

Ved spørgsmål eller anden kontakt, benyt venligst denmark@servicesupport.grundfos.com eller telefon 87505050



TILSTANDSRAPPORT

Lokation	Slagelse kommune - NATP011 - Ørnumvej 4 4220 Korsør	Dato	09-05-2025		
Kunde	Slagelse Kommune - 20 adresser	GPS Lat	55,35168568970	Long	11,15830728563
SAPnr/VHA	40014907/70159	Montør	GLP		
Kommentar					

Ved spørgsmål eller anden kontakt, benyt venligst denmark@servicesupport.grundfos.com eller telefon 87505050



Pumpe 1

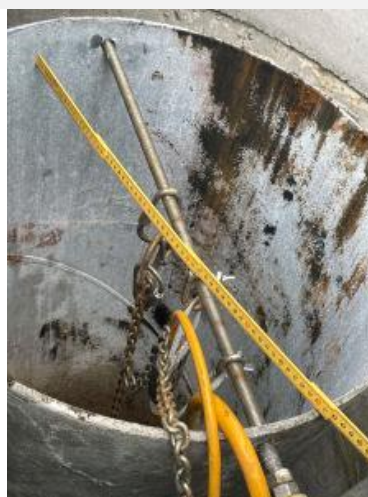

Pumperør er ø600

TILSTANDSRAPPORT

Lokation	Slagelse kommune - NATP011 - Ørnumvej 4 4220 Korsør	Dato	09-05-2025		
Kunde	Slagelse Kommune - 20 adresser	GPS Lat	55,35168568970	Long	11,15830728563
SAPnr/VHA	40014907/70159	Montør	GLP		
Kommentar					

Ved spørgsmål eller anden kontakt, benyt venligst denmark@servicesupport.grundfos.com eller telefon 87505050



Pumpe 2

