

TILSTANDSRAPPORT

Lokation	Slagelse kommune - NATP001 - Støvlebækvej 4200 Slagelse	Dato	06-08-2025		
Kunde	Slagelse Kommune - 20 adresser	GPS Lat	55,43215078115	Long	11,219507798
SAPnr/VHA	40014907/70159	Montør	GLP		
Kommentar					

Ved spørgsmål eller anden kontakt, benyt venligst denmark@servicesupport.grundfos.com eller telefon 87505050

PUMPEBRØND

STAMDATA		
1	Styringstype	DANFOSS FC202 5,5KW
2	Placering Brønd	På højre side af indkørsel til Støvlebækvej 10
3	Placering styring	Ved siden af brønden

TILSTANDSRAPPORT

Lokation	Slagelse kommune - NATP001 - Støvlebakv 4200 Slagelse	Dato	06-08-2025		
Kunde	Slagelse Kommune - 20 adresser	GPS Lat	55,43215078115	Long	11,219507798
SAPnr/VHA	40014907/70159	Montør	GLP		
Kommentar					

Ved spørgsmål eller anden kontakt, benyt venligst denmark@servicesupport.grundfos.com eller telefon 87505050

PUMPE - PUMPE 1

STAMDATA

4	Typebetegnelse	Lykkegaard 300-2
5	Produktnr	3886

MOTOR

6	Kontrol af motorkabel	OK
7	Kontrol af motor lejer	OK
8	Kontrol generelt. (ydre skader, tilsmudsning mm.)	OK

MÅLING AF ISOLATIONSMODSTAND, -SPÆNDING OG -STRØM

9	Mellem vikling og jord (M-Ohm)	4000
10	U1	228
11	U2	230
12	U3	231
13	I1	6,6
14	I2	6,6
15	I3	6,6

PUMPE

16	Kontrol af pumpens støjniveau	OK
17	Kontrol generelt (ydre skader, tilsmudsning mm.)	OK

TILSTANDSRAPPORT

Lokation	Slagelse kommune - NATP001 - Støvlebakv 4200 Slagelse	Dato	06-08-2025		
Kunde	Slagelse Kommune - 20 adresser	GPS Lat	55,43215078115	Long	11,219507798
SAPnr/VHA	40014907/70159	Montør	GLP		
Kommentar					

Ved spørgsmål eller anden kontakt, benyt venligst denmark@servicesupport.grundfos.com eller telefon 87505050

PUMPE - PUMPE 2

STAMDATA

18	Typebetegnelse	Lykkegaard 300-2
19	Produktnr	3887

MOTOR

20	Kontrol af motorkabel	OK
21	Kontrol af motor lejer	OK
22	Kontrol generelt. (ydre skader, tilsmudsning mm.)	OK

MÅLING AF ISOLATIONSMODSTAND, -SPÆNDING OG -STRØM

23	Mellem vikling og jord (M-Ohm)	4000
24	U1	228
25	U2	230
26	U3	231
27	I1	12,2
28	I2	12,2
29	I3	12,2

PUMPE

30	Kontrol af pumpens støjniveau	OK
31	Kontrol generelt (ydre skader, tilsmudsning mm.)	OK

TILSTANDSRAPPORT

Lokation	Slagelse kommune - NATP001 - Støvlebækv 4200 Slagelse	Dato	06-08-2025		
Kunde	Slagelse Kommune - 20 adresser	GPS Lat	55,43215078115	Long	11,219507798
SAPnr/VHA	40014907/70159	Montør	GLP		
Kommentar					

Ved spørgsmål eller anden kontakt, benyt venligst denmark@servicesupport.grundfos.com eller telefon 87505050

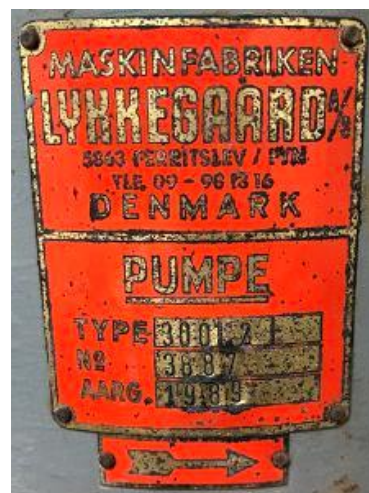

TILSTANDSRAPPORT

Lokation	Slagelse kommune - NATP001 - Støvlebækv 4200 Slagelse	Dato	06-08-2025		
Kunde	Slagelse Kommune - 20 adresser	GPS Lat	55,43215078115	Long	11,219507798
SAPnr/VHA	40014907/70159	Montør	GLP		
Kommentar					

Ved spørgsmål eller anden kontakt, benyt venligst denmark@servicesupport.grundfos.com eller telefon 87505050

