

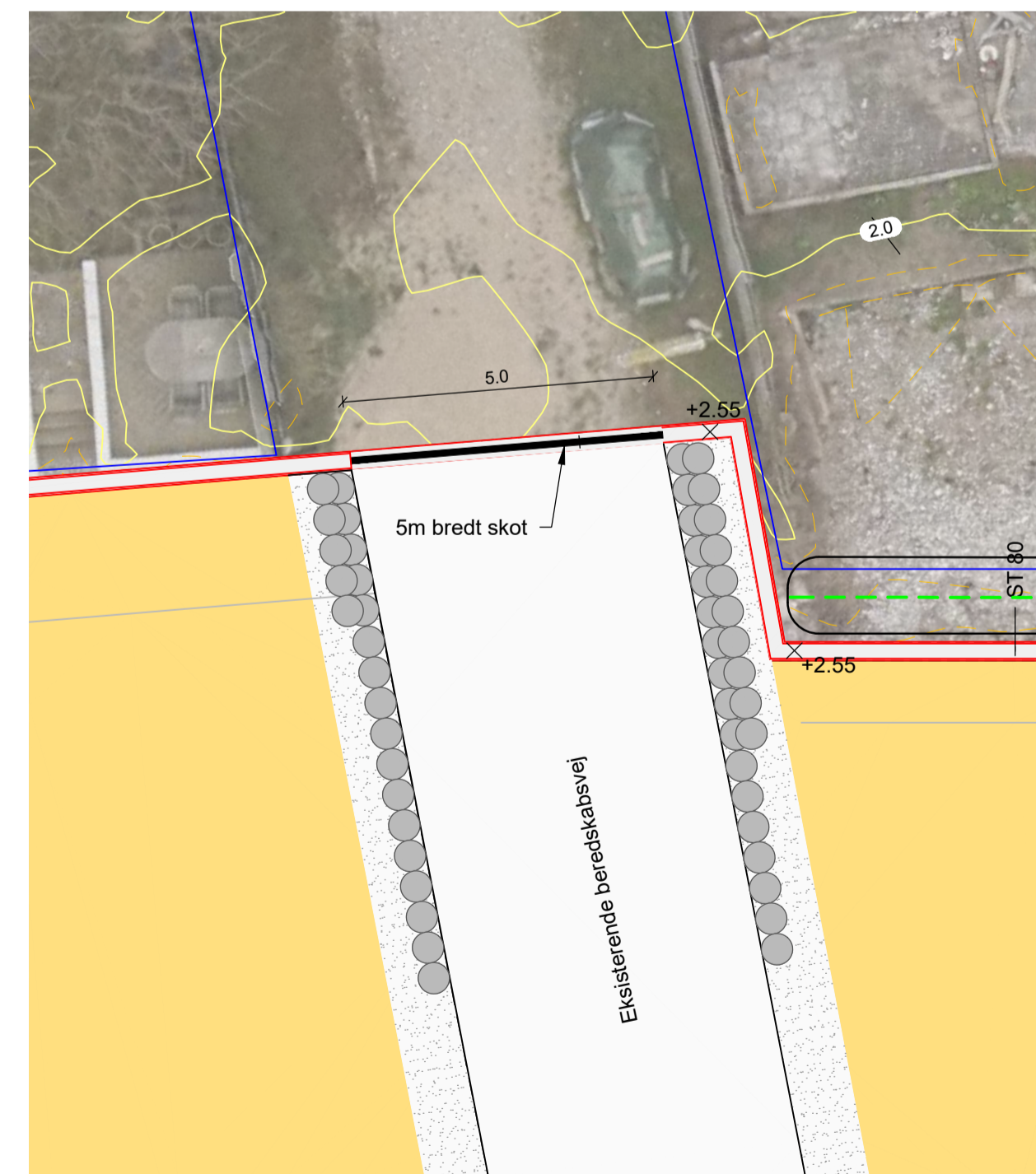

Udløb føres til strandareal/hav.
Endelig placering skal afklares i forbindelse med detalprojekteringen.

½ m dyb erosionssikring.
Endelig dimension skal afklares i forbindelse med detalprojekteringen.

PLAN, 1:500
Område 1 - Delområde A



PLAN, 1:100
Skot ved Oplæggervej, bredde 5m

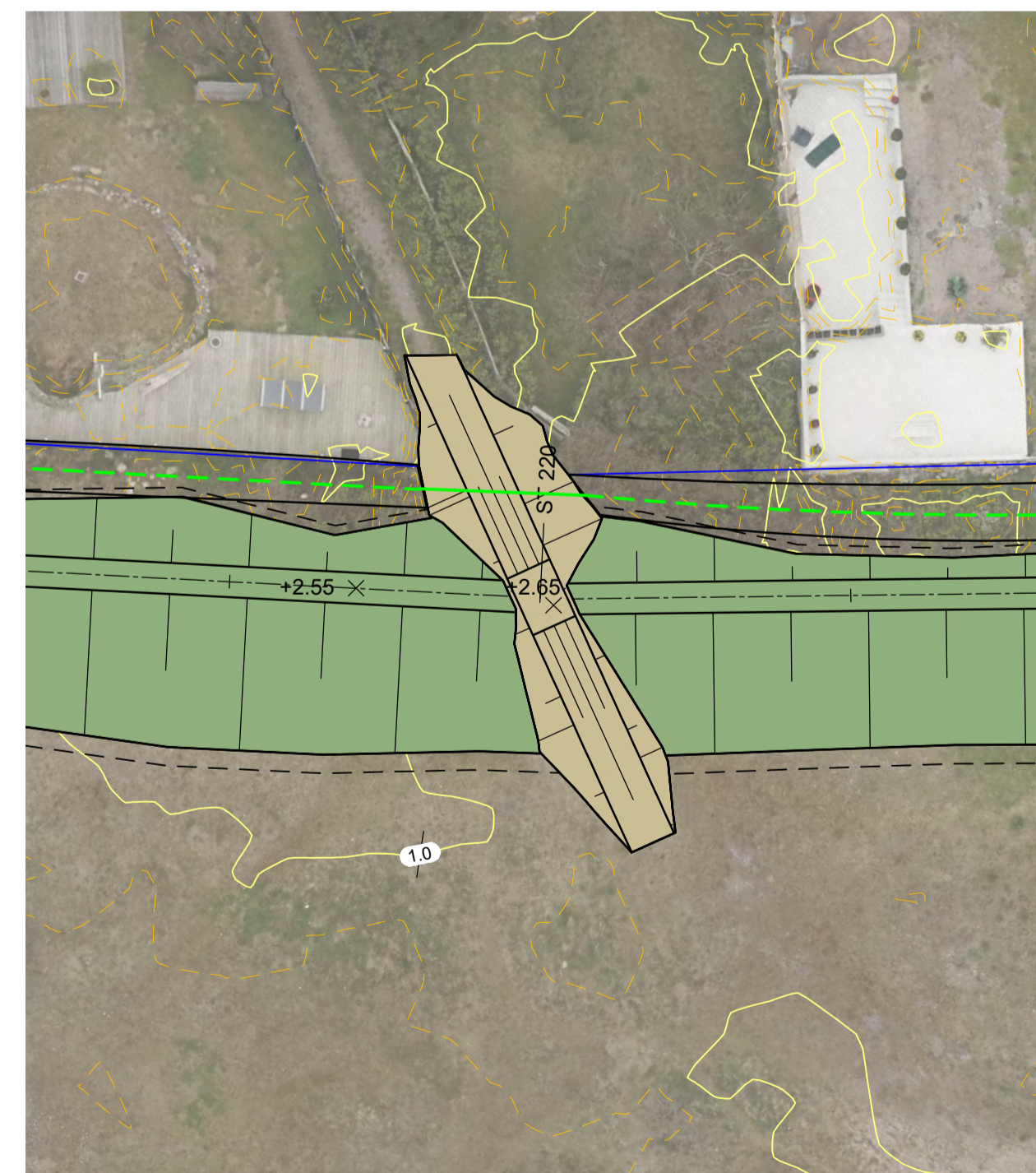
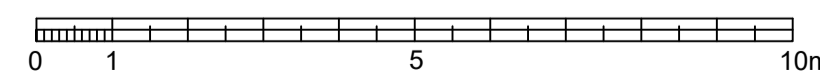

PLAN, 1:200
Overgang over dige, bredde 1,5m. Anlæg 1:5

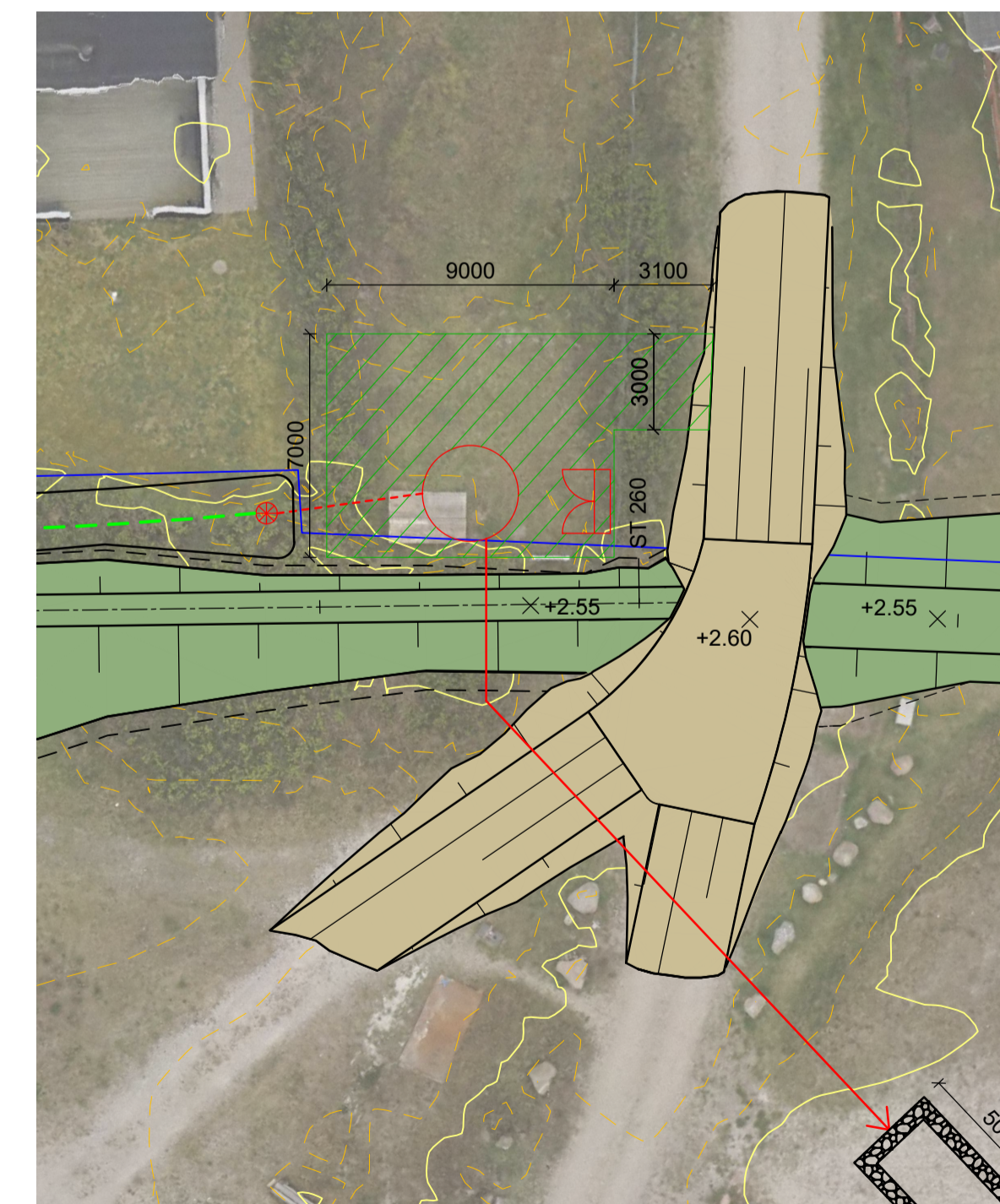
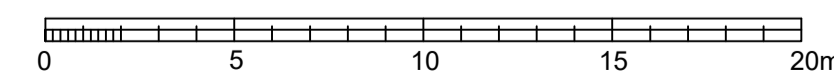

PLAN, 1:200
Vejbump. Bredde 3.0m. Anlæg 1:10

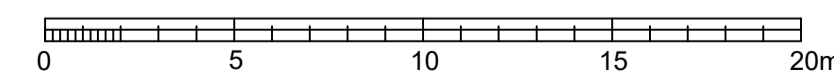

NOTE:

Koter er i m angivet i kotesystem DVR90.
Ubenaævnte mål er i m.
Koordinatsystem er UTM32.

Droneopmåling udført af Niras i maj 2019.

Ækvivalens mellem konturkurver er 25 cm.

HENVISNINGER:

Snit Se tegn nr. F1_K24_111.

SIGNATURER:

- Jorddige
- Overkørsel
- Ral / sand
- Beton væg
- Topkote
- Matrikelskel
- Matrikelnummer
- Område grænse
- Dræn
- Trykledning
- Græsarmering
- Erosionssikring
- Pumpepumpe, ø3000 mm
- Indløbsledning
- Grøft
- Kuppelrist på sandfangsbrønd
- El-skab

Rev.	År	Årsag	Udført af	Kontrolleret af	Godkendt af
11	2024-04-22	Erosionssikring flyttet.	CKRL	LOPE	LOPE
10	2024-01-29	Dræn mellem ST 0 og ST 50 tilføjet.	CKRL	LOPE	LOPE
9	2023-11-02	Erosionssikring tilføjet.	CKRL	LOPE	LOPE
8	2023-10-12	Pumpestation tilføjet. Dræn og grøft forlænget til vej	CKRL	MICM	LOPE
7	2023-05-08	Forhold omkring beredskabsvej opdateret. Dige afkortet 1m	LRI	ANSL	LOPE
6	2023-03-29	Ralfodring og brønd rettet	LRI	ANSL	KBO
5	2022-11-30	Rettet efter myndighedskrav	LRI	KBO	KBO
4	2022-09-13	Rettet efter myndighedskrav	LRI	KBO	KBO
3	2021-08-16	Topkote på vejbump ændret	LAI	KBO	KBO
2	2021-04-08	Topkote på vejbump ændret	LRI	KBO	KBO
1	2020-12-15	Kronekote ændret, ralfodring ST75 - ST160	LRI	KBO	KBO

Udgave: Betegnelse/Revision: 10404910
Sag: Slagelse Kommune, Halskov
Dato: 10404910
Projekt nr.: 10404910
Fase: Myndighedsprojekt

Emne: Myndighedsprojekt - Område 1 - Delområde A
Oversigtsplan
Tegn. nr.: F1_K24_101
Rev.: 11

Dato: 2020.05.26 Udf.: LRI/TPR Kont.: KBO Godk.: KBO Mål: 1:500 A1

